

# IZMJENE I DOPUNE URBANISTIČKOG PLANA UREĐENJA BAST SJEVER I1

## 2.c VODOOPSKRBNNA MREŽA

URBOS

BIRO ZA PROSTORNO PLANIRANJE  
URBANIZAM I ZAŠTITU OKOLIŠA  
d.o.o. SPLIT, Karamanova 11

S

Broj elaborata: 807/20.

Županija:	SPLITSKO DALMATINSKA
Općina:	BAŠKA VODA
Naziv prostornog plana:	IZMJENE I DOPUNE URBANISTIČKOG PLANA UREĐENJA BAST SJEVER I1
Naziv kartografskog prikaza:	VODOOPSKRBNNA MREŽA
Broj kartografskog prikaza:	2.c
Mjerilo kartografskog prikaza:	1:1000
Odluka o izradi plana (službeno glasilo):	Odluka predstavničkog tijela o donošenju plana: (službeno glasilo):
"Glasnik" - sl. gl. Općine Baška Voda br. 13/20. i 18/21.	"Glasnik" - sl. gl. Općine Baška Voda br. 3/22.
Javna rasprava (datum objave): www.opcinabaskavoda.hr, 29. studenog 2021. god. Slobodna Dalmacija, 1. prosinca 2021. god. www.mgipu.hr, 17. prosinca 2021. god. www.opcinabaskavoda.hr, 16. prosinca 2021. god. Slobodna Dalmacija, 17. prosinca 2021. god.	Javni uvid održan: od 6. prosinca 2021. god. do 15. prosinca 2021. god. od 20. prosinca 2021. god. do 29. prosinca 2021. god.
Pečat tijela odgovornog za provođenje javne rasprave:	Odgovorna osoba za provođenje javne rasprave:  JOSKO ROŠČIĆ
Pravna osoba/tijelo koje je izradilo plan:	URBOS doo SPLIT Biro za prostorno planiranje, urbanizam i zaštitu okoliša
Pečat pravne osobe/tijela koje je izradilo plan:	Odgovorna osoba:  MAJA MADIRACA, dipl. oec.
Odgovorni voditelj:	GORDANA RADMAN, dipl. ing. arh.
Stručni tim u izradi plana: 1. MAJA MADIRACA, dipl. oec. 2. GORDANA RADMAN, dipl. ing. arh. 3. LARISA BAČIĆ, dipl. ing. građ. 4. dr.sc. ZORAN RADMAN, znan: suradnik	5. IVANA BUBIĆ, univ. spec. oec. 6. MISLAV MADIRACA, manager EU fondova 7. ZRINKA MIOČIĆ, mag. ing. arch. 8.
Pečat predstavničkog tijela:	Predsjednik predstavničkog tijela:  ANTE LONČAR
Istovjetnost ovog prostornog plana s izvorikom ovjerava: (ime, prezime i potpis)	Pečat nadležnog tijela:

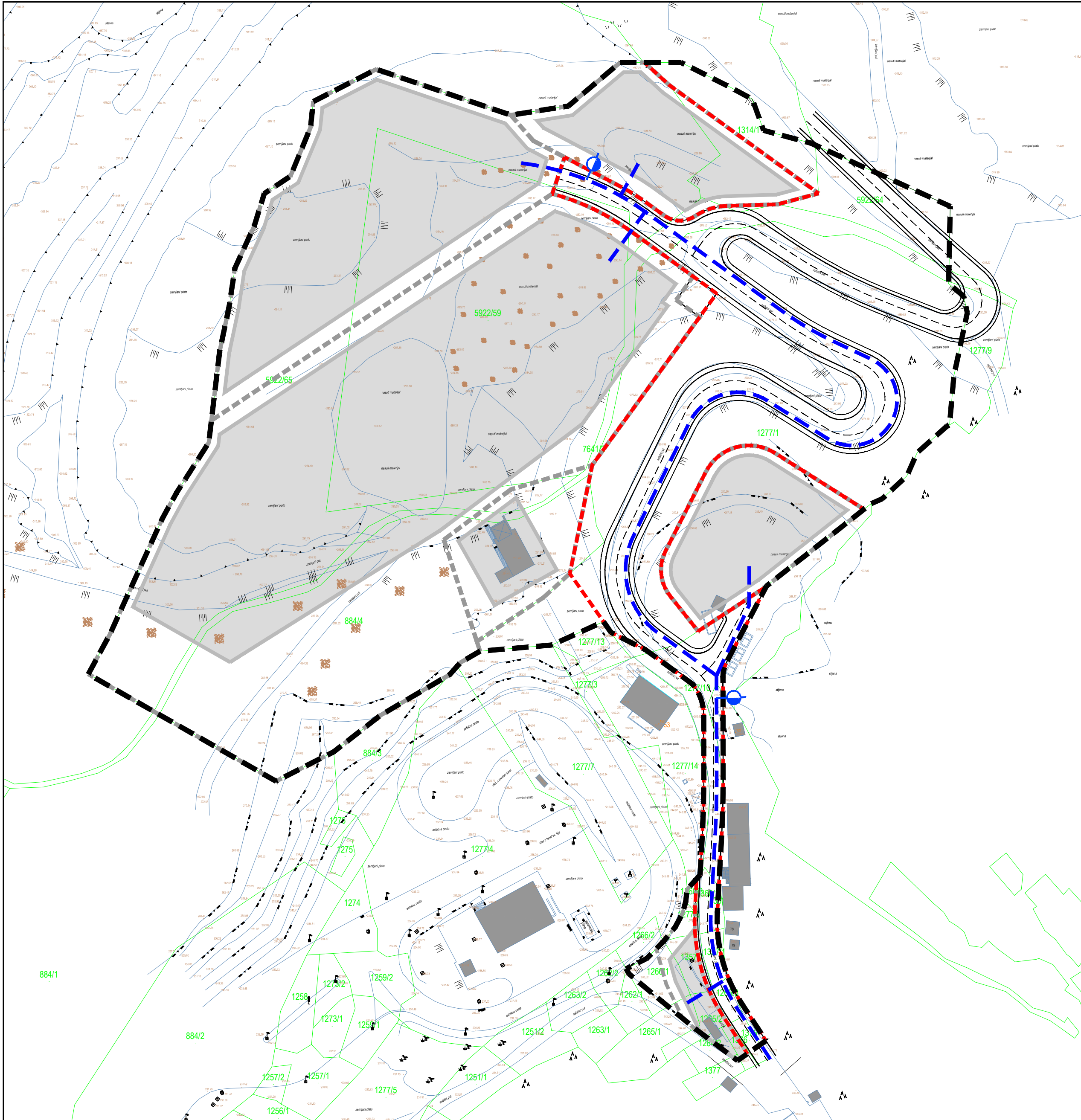

**GRANICA**  
---  
OBUHVAT IZMJENA I DOPUNA  
URBANISTIČKOG PLANA UREĐENJA

**VODOOPSKRBA**  
planirano  
---  
VODOOPSKRBNNI CJEVOVOD  
⊕  
NADZEMNI HIDRANT

**JAVNE PROMETNE POVRŠINE**  
---  
KORIDOR JAVNIH PROMETNIH POVRŠINA  
---  
SABIRNA / PRISTUPNA CESTA

**UVJETI GRADNJE**  
---  
GRANICA PROSTORNE CJELINE  
---  
GRANICA GRADIVOG DIJELA PROSTORNE CJELINE

